



参加募集

大人の

楽園信州

移住者交流会

すざか

北信会場@須坂市

2019. 2. 2 (SAT)

信州暮らしを満喫中の皆様

お食事を囲んで、移り住んで感じたあれこれ、お話しませんか？

こんな方にお勧め！

人生100年時代！
なにか新しいこと
見つけたい！

地域の情報や
つながりが
欲しい！

開催時間 11:30～14:30 (受付 11:00～)

定員 25名 (要予約・先着順)

参加費 1,000円 (お食事代)

会場 ゆくら 湯っ蔵んど

お問合せ

田舎暮らし「楽園信州」推進協議会 事務局

長野県 企画振興部 地域振興課 楽園信州・移住推進室 (担当：きよたけ)

TEL : 026-235-7024

FAX : 026-235-7397

Mail : iju@pref.nagano.lg.jp

当日スケジュール

- 参加者自己紹介
- 昼食&歓談
- ゲストによるお話し
～地域に溶け込み、第二の人生を豊かに過ごすヒント～
- 自由時間

ゲスト

＼シニアの地域活動を応援する／

シニア活動推進コーディネーター
(長野県長寿社会開発センター)

戸田さん

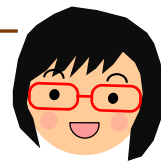

移住をご検討中の方も大歓迎！

お若い方のご参加もお待ちしています



湯っ蔵んど外観



昨年の交流会風景

会場案内

【会場】 ゆめくら 湯つ蔵んど

【住所】 〒382-0034 長野県須坂市大字仁礼7番地

【TEL】 026-248-6868

【アクセス】 車：須坂・長野東ICより10分・6km

電車：長野電鉄線・須坂駅より路線バスまたはタクシーで約10分

※須坂駅より11:00発・無料送迎バス有（ご利用の方はご連絡ください）



お申し込み方法 ▼以下のいずれかの方法でお申し込みください。

●楽園信州ホームページ <https://www.rakuen-shinsyu.jp/modules/event/page/735>

●FAX 026-235-7397

●メール iju@pref.nagano.lg.jp

※申込み先着順のため、定員になり次第締め切らせていただきます。
※参加費は当日お支払いいただきます。

キ リ ト リ

参加申込書

住所※必須		〒	
電話番号※必須			
e-mail			
参加者	(ふりがな)		年齢
	代表者氏名※必須		
	(ふりがな)		年齢
	同伴者氏名		
	(ふりがな)		年齢
	同伴者氏名		
食物アレルギー等配慮が必要なことがありましたらご記入ください。			
【交通手段】 <input type="checkbox"/> 須坂駅より送迎を利用する（11:00発） <input type="checkbox"/> マイカー <input type="checkbox"/> その他			

※お申込みの際にいただいた個人情報は、移住者交流会に関するご案内の他、今後の対話イベントのご案内などで使用させていただきます。

